

Desarrolla lo mejor que llevas dentro, conviértete en un gran profesional, profundamente humano...

Bienvenido a nuestro centro

Comunicar clave
puerta

Curso 20-21





Centro FP Santa Ana

Es un Centro Privado concertado de Titularidad Religiosa, regido por las Hermanas de la Caridad de Santa Ana.

- Confesionalidad – Respeto
- Formación Integral:
 - Excelentes Personas
 - Profesionales Competentes → Trabajo
 - Acceso a otros estudios superiores



Integrar la propia personalidad y potenciar la autoestima

**“Se que puedo,
creo que puedo
y lo lograré”**

Desarrollar la apertura a los otros y estimular el compromiso por construir un mundo más humano, más justo y más solidario



***Reconocerse como ser abierto a la Trascendencia
(proporcionando experiencias, opciones,...)***

Alcanzar una competencia técnico-profesional del más alto nivel que facilite la integración en el mundo laboral y/o faculte para acceder a otros estudios



Ciclos y Módulos

Grado Medio

Cuidados Auxiliares de Enfermería

C



1º

DOCUMENTACIÓN SANITARIA 64H

TÉCNICAS BÁSICAS ENFERMERÍA 352H

HIGIENE DEL MEDIO HOSPITALARIO 160H

PROMOCIÓN PARA LA SALUD Y APOYO PSICOLÓGICO AL PACIENTE 128H

RELACIONES EN EL ENTORNO DE TRABAJO 64H

FORMACIÓN Y ORIENTACIÓN LABORAL 64H

TÉCNICAS DE AYUDA ODONTOLÓGICA 128H

2º

FCT 440H

LOGSE

Empresas que colaboran con nuestro centro para la realización de FCT:



SALUD PEDIÁTRICA INTEGRAL S.L., RET PET IBERIA, ERESCANNER, CLÍNICA DENTAL DR HURTADO, CLÍNICA DENTAL B. SARRIÓN

Otros centros concertados para este curso: Hospital de Sagunto, CSISP, Clínica dental Mínguez, Centro de Investigación Hospital la Fe, Diagnosalud,, Millenium, ,,,...

NORMAS DE CONVIVENCIA Y DISCIPLINA

GENERALES

- ✓ Comportamiento correcto
- ✓ Respeto de instalaciones y material común
- ✓ No fumar dentro del Centro (Ley 42/2010)
- ✓ Vestimenta adecuada

Dentro de un pensamiento diferente debe haber un respeto mutuo



PLAN DE CONTINGENCIA

PROTOSCOLOS COVID

- ✓ Uso **OBLIGATORIO** de mascarilla.
- ✓ Higiene de manos **OBLIGATORIA** (dispensadores).
- ✓ **CIRCULACIÓN** individual y por la derecha, respetando distancia de seguridad. Uso máquinas vending: distancia 1,5m.
- ✓ Horarios de entrada/salida y descansos **LIMITADOS** y **ESCALONADOS**.
- ✓ Aseos con **AFORO MÁXIMO** de 2 personas.
- ✓ **NO** permanecer en los pasillos.
- ✓ Uso de papeleras **CON TAPA** para mascarillas, pañuelos,...

PLAN DE CONTINGENCIA

EN EL AULA

- ✓ Sentados a 1,5m de distancia, sin moverse del pupitre.
 - ✓ Uso OBLIGATORIO de mascarilla.
 - ✓ Enseres personales en pupitre propio (incluida bata laboratorio).
 - ✓ NO salir en los cambios de clase (únicamente al WC en caso de necesidad).
 - ✓ Recreo: salida del centro de manera ordenada (manteniendo distancia) o mantenerse en el aula sentado en pupitre.
- Excepción:**
- 2º IPDMN si no salen del centro, permanecerán en su pupitre; antes del cambio de aula, higienizarán mesa y silla; al llegar a su nueva aula, higienizarán mesa y silla.

PLAN DE CONTINGENCIA

PROTOCOLOS COVID

✓ Antes de salir de casa, TOMA DE TEMPERATURA: si superior a 37,5°C, NO SALIR.

Recordar Firma Compromiso

✓ En caso de presentar síntomas (fiebre, tos y/o dificultad respiratoria; otros síntomas como dolor de garganta, pérdida de olfato/gusto, dolores musculares, diarrea, dolor torácico o cefaleas), NO ACUDIR al centro.

Comunicar
al Tutor

✓ Si los síntomas aparecen durante la jornada lectiva, INFORMAR inmediatamente al profesor → SALA COVID:

llamada al centro de salud y/o

112 / 061 / 900300555

+

recogida de datos (Anexo 2)

+

regreso al domicilio

Llevar siempre
SIP

PLAN DE CONTINGENCIA

ce



A partir de ese momento...

MARCHA NORMAL

Ya nos informará Salud Pública de los pasos a seguir

fp
santa
ANA

NORMAS DE CONVIVENCIA Y DISCIPLINA

Faltas de asistencia: RESOLUCIÓN de 28 de julio de 2020, DOGV núm. 8870 de 30.07.2020

❖ Desde el inicio de curso hasta finalizar el mes de octubre, el Centro puede **anular** la matrícula:

- Si el alumno supera el 15% de faltas no justificadas (del cómputo global de horas del curso).
- Si el alumno no asiste, sin tener justificación, durante 10 días lectivos consecutivos.

Son faltas justificadas:

- Enfermedad (incluidas cuarentenas)
- Accidente
- Atención a familiares
- Otras (documentadas y aprobadas por el E.D.)

NORMAS DE CONVIVENCIA Y DISCIPLINA



❖ Si después del mes de octubre, se alcanza el 15% de faltas o la inasistencia no justificada durante 10 días lectivos consecutivos:

- En **CFGS Laboratorio Clínico y Biomédico**, del que no existe formación semipresencial o a distancia en oferta pública en la provincia de Valencia → **pérdida del derecho a evaluación continua** (el alumno sólo tendrá derecho a las convocatorias ordinaria y extraordinaria).
- En **CFGM CAE y CFGS IPDMN**, de los que existe formación semipresencial o a distancia en oferta pública en la provincia de Valencia → **anulación de matrícula**.

1º CAE

Módulo	Horas	15% hasta 31 de Octubre	15% del total del módulo
FOL	64	144 Horas (ó 10 días lectivos consecutivos)	9,6 Horas
RET	64		9,6 Horas
PSAP	128		19,2 Horas
TBE	352		52,8 Horas
HIGIENE	160		24 Horas
ODONTO	128		19,2 Horas
DOCUM	64		9,6 Horas

NORMAS DE CONVIVENCIA Y DISCIPLINA

EN CLASE

Puntualidad: (Timbre inicio-fin)

1ª Hora (8:00/08:15/8:30): permitido acceso hasta 15 minutos después, con penalización (**RETRASO**). 3 retrasos → computa 1 **FALTA**. Acceso transcurridos los 15 minutos, a criterio del profesor (siempre computa **FALTA**).

Móvil: desconectar (expulsión y correspondiente Faltas + Valoración Actitud)/no introducir en aulas de examen (lo anulan).

Ni alimentos ni bebidas en el aula durante las clases (nunca Laboratorio).

Dispositivos informáticos portátiles: autorización profesor.



1º CFGM Cuidados Aux. Enfermería – 960H

Módulo	Horas	Profesor
Documentación Sanitaria	64	Esperanza Casanova /
Técnicas Ayuda Odontológica	160	Asunción Burriel
Higiene del Medio Hospitalario	128	Esperanza Casanova /
Técnicas Básicas Enfermería	352	Asunción Burriel / Ignacio March
Promoción de la Salud y Apoyo Psicológico al Paciente	128	Eva Domingo
Relaciones en el Entorno de Trabajo	64	
Formación y Orientación Laboral	64	

Horario 1º CAE

	Lunes	Martes	Mierc.	Jueves	Viernes
8:15-9:10	TBE	TBE	TBE	TBE	TAO
9:15-10:05	TBE	TBE	TBE	TBE	RET
10:10-11:00	TAO	HIG	HIG	TAO	PSAP
11:00-11:30					
11:30-12:25	PSAP	TAO	PSAP	HIG	HIG
12:30-13:25	Pr. TBE	OAD	HIG	Pr. TBE	TUT
13:30-14:25	Pr. TBE	PSAP	RET	Pr. TBE	OAD
14:30-15:25	Pr. TBE	FOL	FOL	Pr. TBE	

Tutora: Eva Domingo

Responsables COVID:
Araceli Quilis
Eva Domingo

Personal del centro y cargos

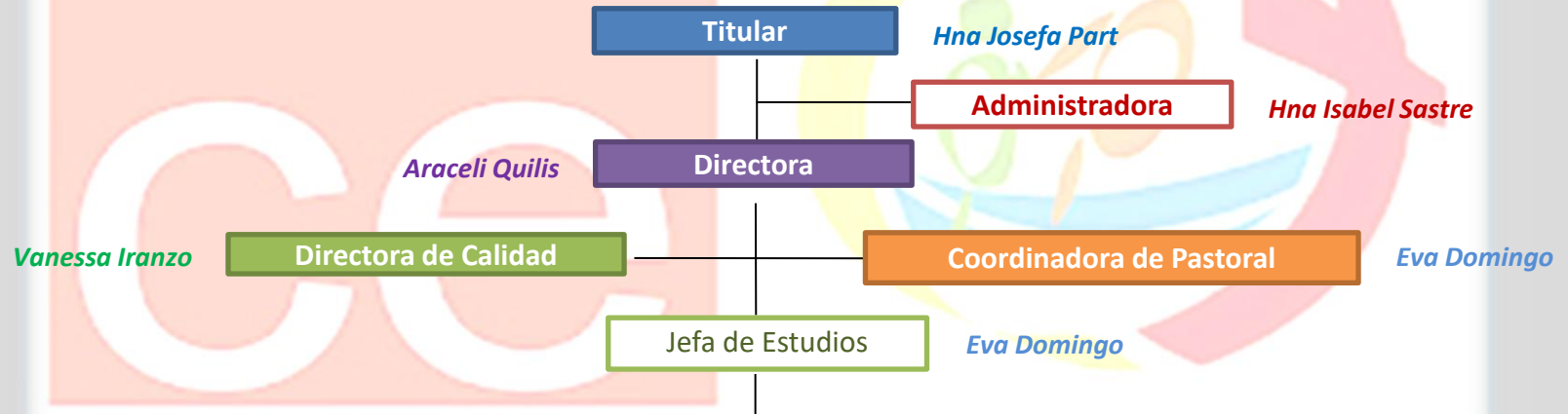

Tutores FC T:
Esperanza Casanova
Araceli Quilis
Vanessa Iranzo
Asunción Burriel
Carlos Sánchez
Eva Domingo
Marta Moya
Amparo Tamarit
Isabel Hervás
M^a Carmen Vara
Isabel Santacreu
Carmen Brezo
Cristóbal Sánchez
Amaya Santos
Adrián Poveda

PAS:
Patricia Ibáñez
Merche Viana
Conchín Chiner

Sanitaria: **Vanessa Iranzo**
Orientación: **Eva Domingo**
FCT: **Asunción Burriel**

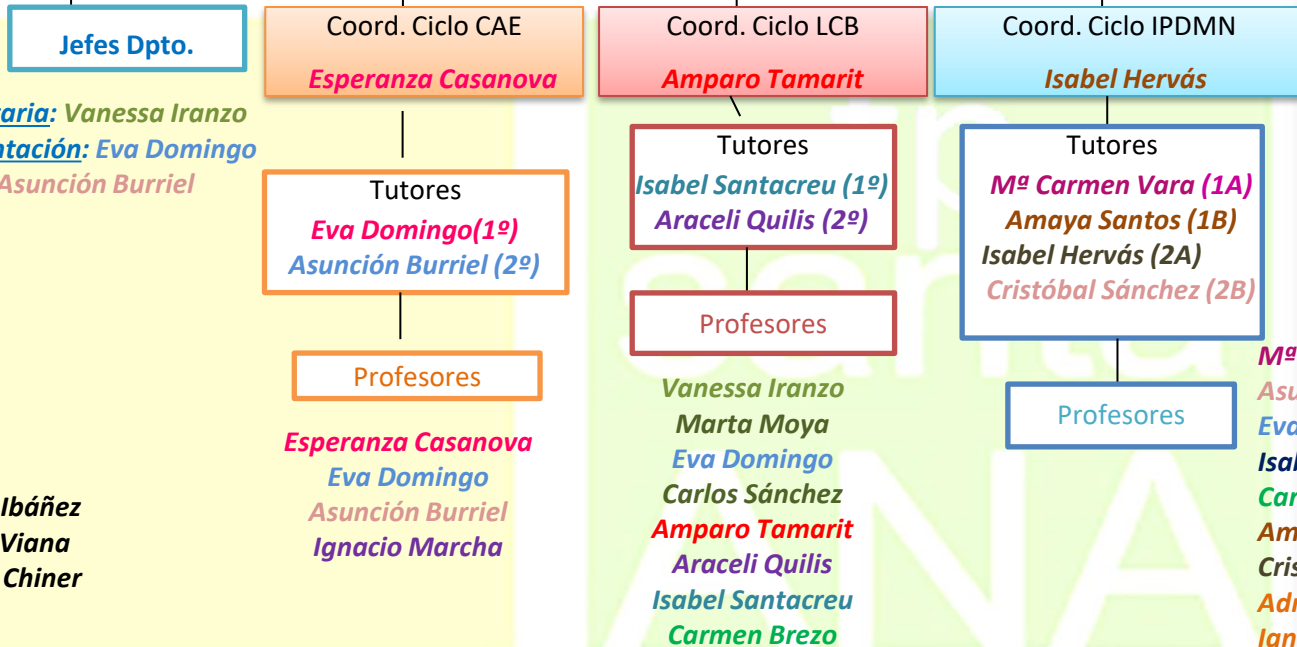

M^a Carmen Vara
Asunción Burriel
Eva Domingo
Isabel Hervás
Carmen Brezo
Amaya Santos
Cristóbal Sánchez
Adrián Poveda
Ignacio Marcha

Horarios Atención 1º CAE

HORARIOS ATENCIÓN SECRETARÍA Y DIRECCIÓN		
SECRETARÍA	Lunes a Viernes de 9:30 a 13:30 H	
DIRECCIÓN	L → 13:00-14:00 H // M-V → 9:30 - 10:30 H	
HORARIO DE ATENCIÓN TUTOR (Previa cita)		
Tutora	Eva M^a Domingo	Viernes de 11:30 h a 12:30 h

NORMATIVA CICLOS (DOGV 8870 de 30.07.2020)

- ❑ **Evaluación continua** → **Asistencia** a clase (85%)
- ❑ **Convocatorias**: 4 (una vez agotadas → Pruebas Libres ó Convocatoria de Gracia). Sólo 2 en FCT.
- ❑ **Matrículas**: 3 (anulación: hasta 2 meses antes de finalizar el curso; para sólo FCT y Módulo de Proyecto, antes de empezar).

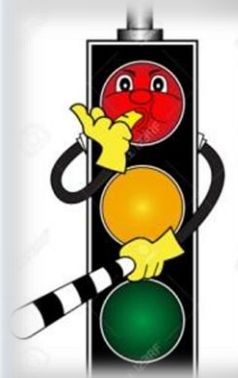

NORMATIVA CICLOS (DOGV 8870 de 30.07.2020)

Renuncia a Evaluación. Plazo → 30 días hábiles antes de evaluación final. Motivos:

- a) Enfermedad prolongada o accidente.
- b) Obligaciones de tipo personal o familiar.
- c) Desempeño de un puesto de trabajo.
- d) Maternidad o paternidad.
- e) Otras circunstancias, debidamente justificadas.
- f) Propuesta del equipo educativo (bloqueo convocatoria extraordinaria).

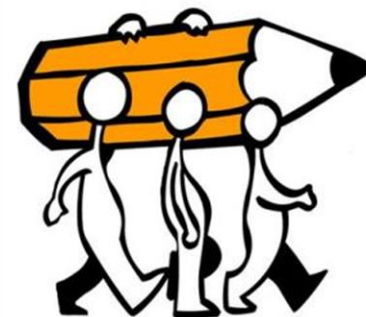

Si Renuncia a Evaluación en alguna convocatoria del módulo de FCT → implica renuncia del módulo profesional de **Proyecto**. Puede solicitarse la renuncia durante la realización del módulo.

NORMATIVA CICLOS (DOGV 8870 de 30.07.2020)

- Promoción de Curso → <240h, por decisión del equipo docente.
- Acceso a FCT
 - Con < de **240 h**, equipo docente decide.
 - Matrícula FCT en primer curso CAE cuando se quiera solicitar **EXENCIÓN TOTAL** del módulo.
 - Exención**: 1 año a tiempo completo (o su equivalente a tiempo parcial) de experiencia relacionada. Plazo → 30 días hábiles al inicio de las FCT.



NORMATIVA CICLOS (DOGV 8870 de 30.07.2020)

Convalidaciones:

Módulos LOGSE por módulos LOGSE (FOL, RET y PSAP en 1º CAE)

Módulos LOE por módulos LOGSE:

■ **LCB** →

- OPC+OyG aprobados, convalida Gestión de Muestras Biológicas;
- FOL-LOGSE+“Certificación de prevención de riesgos laborales de nivel básico”, convalida FOL-LOE.

■ **IPDMN** →

- ANATOMÍA aprobada, convalida ANATOMÍA;
- DIGITAL aprobada, convalida TC/ECO y RM (módulos de 2º curso);
- CONVENCIONAL aprobada, convalida RADIOLOGÍA SIMPLE y RADIOLOGÍA ESPECIAL (módulos de 2º curso).
- FOL+“Certificación de prevención de riesgos laborales de nivel básico”, cursado en cualquier ciclo superior, convalida FOL-LOE.



NORMATIVA CICLOS (DOGV 8870 de 30.07.2020)

Convalidaciones:

Nota 5 (asistencia a clase obligatoria hasta resolución).

En caso de ser convalidación de LOE a LOGSE (sólo en CAE), preguntar en Secretaría.

Solicitar sólo las del curso entrante:

- Plazo → Límite 25/09
- Lugar → descargar de la web del centro, pestaña “Novedades”.
- Documentación → Impreso cumplimentado + Certificado Notas (nuevo y original, **no sirve el ya entregado en matrícula**) + Fotocopia DNI vigente. Entrega de documentación al tutor de grupo.

BECAS: Información en

<https://www.infosubvenciones.es/bdnstrans/GE/es/convocatoria/518731>.

Plazo: hasta el 01 de Octubre de 2020

Solicitud a cumplimentar vía telemática a través de la sede electrónica en la dirección <https://sede.educacion.gob.es> o en www.educacionyfp.gob.es



NORMATIVA CICLOS (DOGV 8870 de 30.07.2020)

- Módulos LOE de otros ciclos, aprobados, con idéntico código y denominación → **APROBADOS CON ANTERIORIDAD** (mantienen la calificación).

- Notas (enteros) y Medias (Aritméticas, con 2 decim.)

No es nota de $(1^{\circ} + 2^{\circ})/2$



Reglamento de Régimen Interior

En breve, disponible en WEB
www.cfpsantaana.net

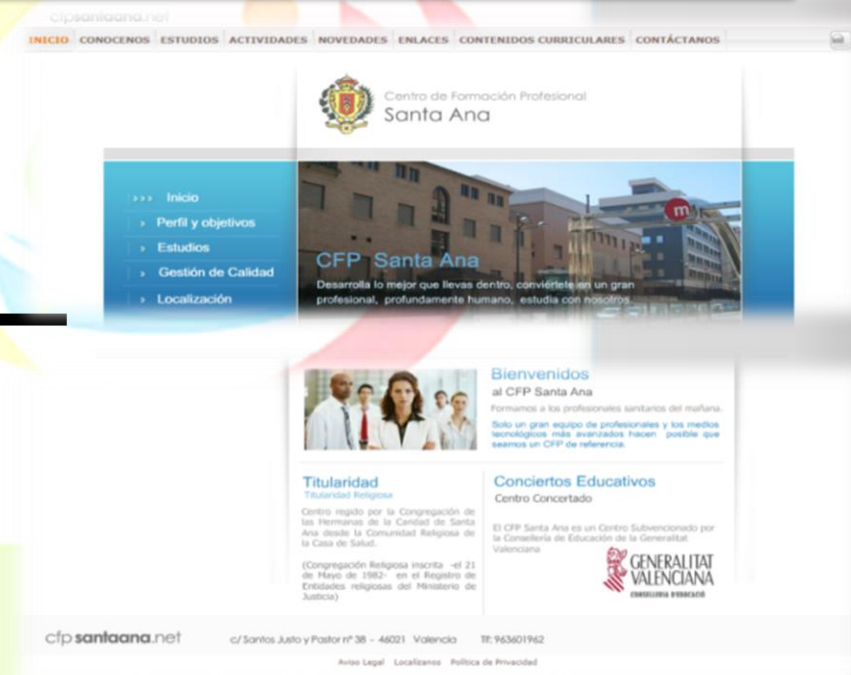

Seguro de Accidentes

UMAS
MUTUA DE SEGUROS

✓ Partes en Secretaría → Urgencias



HOSPITAL
Casa de Salud

Otra info

□ Calendario Escolar → DOGV nº 8826/03.06.2020

- Comienzo de Curso:
 - 07 de Septiembre de 2020
- Finalización del curso:
 - 23 de Junio de 2021
- Vacaciones:
 - Navidad: 23 de diciembre de 2020 a 6 de enero de 2021
 - Pascua: 01 al 12 abril de 2021
- Festivos:
 - 09 de Octubre de 2020 (Día de la Comunidad Valenciana)
 - 12 de Octubre de 2020 (Fiesta Nacional de España)
 - 08 de Diciembre de 2020 (Día de la Inmaculada Concepción)
 - 19 de Marzo de 2021 (San José)



Otra info

Horario de Servicios Escolares

- Biblioteca: 8:10 – 13:00 / 17:00 – 19:00 (Lunes a Viernes)
- Aula Informática: 09:00-13:00 (Previa Solicitud)
- Aula Estudio-Comedor

Actividades Programadas:

- ✓ Jornadas (CAE y IPDMN)
- ✓ Movilización Pasiva
- ✓ Bioética
- ✓ Curso SVB
- ✓ Curso Ecografía
- ✓ Taller de Lactancia materna
- ✓ Curso de iniciación a la FCT



❖ Actividades Complementarias y Extraescolares

~~Visita BIOPARC,
CASSA, EL
Palmar,
OCTUBRE~~



“Reunión de Familias”

Debido a las circunstancias, no se va a realizar. En caso de estar interesados, solicitar cita con el tutor para realizar videoconferencia.

www.cfpsantaana.net



[Home](#)

[El Centro](#)

[Novedades](#)

[Secretaría](#)~

[Contacto](#)~

[Acceso al Área Privada](#)



DESARROLLA LO MEJOR
QUE LLEVAS DENTRO,
ESTUDIA CON NOSOTROS





todas sus dimensiones.

Ciclos Formativos

Podrás estudiar con nosotros los siguientes ciclos:



CFGM Cuidados Auxiliares de Enfermería

Te permitirá trabajar atendiendo pacientes como Auxiliar de Enfermería en Hospitales, Clínicas, Residencias de Ancianos, Clínicas Dentales... Al finalizar, podrás acceder a un ciclo formativo de grado superior de la rama sanitaria para continuar formándote.

[Ver curso](#)

CFGS Laboratorio Clínico y Biomédico

Con este ciclo podrás trabajar realizando análisis de sangre, orina y otros fluidos biológicos para ayudar en el diagnóstico de enfermedades. Además, alcanzarás una buena preparación para acceder a estudios universitarios de sanidad: Enfermería, Fisioterapia, Podología, Logopedia, Medicina,...

[Ver curso](#)

CFGS Imagen para el Diagnóstico y Medicina Nuclear

Te capacitará para trabajar en Servicios de Radiodiagnóstico y Medicina Nuclear en hospitales, mutuas de accidentes, centros de diagnóstico, centros de salud o de especialidades, manejando equipos de Rayos X, TC, Resonancia Magnética, Vascular, Gammacámaras, PET,... Al terminar podrás acceder a estudios universitarios de Sanidad: Enfermería, Fisioterapia, Podología, Logopedia, Medicina,...



Calendario de admisión 2020/2021



Admisión próximo curso 2020-2021

Como medidas extraordinarias y específicas del procedimiento de admisión del alumnado, dada la alarma sanitaria, el procedimiento de admisión a las enseñanzas de Educación Infantil, Educación Primaria, Educación Secundaria Obligatoria, Bachillerato, Formación Profesional Básica, Formación Profesional de Grado Medio...

[Leer más >](#)



Calendario exámenes

A continuación paso a detallaros los periodos establecidos para la realización de exámenes en los diferentes cursos y convocatorias.

[Leer más >](#)



Prueba de acceso a Ciclos Formativos

Hoy 05/05/2020, ha salido publicada la convocatoria para la realización de la «Prueba de Acceso a Ciclos Formativos» de grado medio y superior para el año 2020. RESOLUCIÓN de 29 de abril de 2020, de la Dirección General...

[Leer más >](#)



Convalidaciones y otros trámites



- [Convalidación estudios LOGSE](#)
- [Convalidación estudios LOE](#)
- [Convalidación estudios MEC](#)
- [Solicitud renuncia a módulos](#)
- [Solicitud anulación de matrícula](#)
- [Aplazamiento módulo FCT](#)
- [Exención módulo FCT](#)



Trámite título ciclo formativo de Grado Medio

Instrucciones para la obtención de impresos de las tasas administrativas.

- Tasas título
 - [Instrucciones tasas título GM 2019-2020 Junio](#)
 - [Modelo 046](#)
- Tasas certificado de notas
 - [Instrucciones tasas certificado de notas](#)
 - [Modelo 046](#)



Trámite título ciclo formativo de Grado Superior

Instrucciones para la obtención de impresos de las tasas administrativas.

- Tasas título
 - [Instrucciones tasas título GS 2019-2020 Junio](#)
 - [Modelo 046](#)

BIENVENIDOS!



Y mucho ánimo para afrontar este nuevo y diferente curso escolar