

Desarrolla lo mejor que llevas dentro, conviértete en un gran profesional, profundamente humano...

Bienvenido a nuestro centro

Comunicar clave
puerta

Curso 20-21





Centro FP Santa Ana

Es un Centro Privado concertado de Titularidad Religiosa, regido por las Hermanas de la Caridad de Santa Ana.

- Confesionalidad – Respeto
- Formación Integral:
 - Excelentes Personas
 - Profesionales Competentes → Trabajo
 - Acceso a otros estudios superiores



Integrar la propia personalidad y potenciar la autoestima

**“Se que puedo,
creo que puedo
y lo lograré”**

Desarrollar la apertura a los otros y estimular el compromiso por construir un mundo más humano, más justo y más solidario



***Reconocerse como ser abierto a la Trascendencia
(proporcionando experiencias, opciones,...)***

Alcanzar una competencia técnico-profesional del más alto nivel que facilite la integración en el mundo laboral y/o faculte para acceder a otros estudios



Grado Superior

Imagen para el Diagnóstico y Medicina Nuclear

LOE

Curso	Módulo	Horas
1º	ATENCIÓN AL PACIENTE	128
	FUNDAMENTOS FÍSICOS Y EQUIPOS	256
	ANATOMÍA POR LA IMAGEN	256
	PROTECCIÓN RADIOLÓGICA (Inglés)	224
	FORMACIÓN Y ORIENTACIÓN LABORAL	96
2º	TÉCNICAS DE RADIOLOGÍA SIMPLE (Inglés)	140
	TÉCNICAS DE RADIOLOGÍA ESPECIAL	80
	TÉCNICAS DE TOMOGRAFÍA COMPUTERIZADA Y ECOGRAFÍA	80
	TÉCNICAS DE IMAGEN POR RESONANCIA MAGNÉTICA	80
	EMPRESA E INICIATIVA EMPRENDEDORA	60
	TÉCNICAS DE IMAGEN EN MEDICINA NUCLEAR	80
	TÉCNICAS DE RADIOFARMACIA	80
	PROYECTO DE IMAGEN PARA EL DIAGNÓSTICO Y MEDICINA NUCLEAR	40
	FORMACIÓN EN CENTROS DE TRABAJO	400
Total		2.000

Empresas que colaboran con nuestro centro para la realización de FCT:



SALUD PEDIÁTRICA INTEGRAL S.L., RET PET IBERIA, ERESCANNER, CLÍNICA DENTAL DR HURTADO, CLÍNICA DENTAL B. SARRIÓN

Otros centros concertados para este curso: Hospital de Sagunto, CSISP, Clínica dental Mínguez, Centro de Investigación Hospital la Fe, Diagnosalud,, Millenium, ,,,...

NORMAS DE CONVIVENCIA Y DISCIPLINA

GENERALES

- ✓ Comportamiento correcto
- ✓ Respeto de instalaciones y material común
- ✓ No fumar dentro del Centro (Ley 42/2010)
- ✓ Vestimenta adecuada

Dentro de un pensamiento diferente debe haber un respeto mutuo



PLAN DE CONTINGENCIA

PROTOSCOLOS COVID

- ✓ **Uso OBLIGATORIO de mascarilla.**
- ✓ **Higiene de manos OBLIGATORIA (dispensadores).**
- ✓ **CIRCULACIÓN individual y por la derecha, respetando distancia de seguridad. Uso máquinas vending: distancia 1,5m.**
- ✓ **Horarios de entrada/salida y descansos LIMITADOS y ESCALONADOS.**
- ✓ **Aseos con AFORO MÁXIMO de 2 personas.**
- ✓ **NO permanecer en los pasillos.**
- ✓ **Uso de papeleras CON TAPA para mascarillas, pañuelos,...**

PLAN DE CONTINGENCIA

EN EL AULA

- ✓ Sentados a 1,5m de distancia, sin moverse del pupitre.
 - ✓ Uso OBLIGATORIO de mascarilla.
 - ✓ Enseres personales en pupitre propio (incluida bata laboratorio).
 - ✓ NO salir en los cambios de clase (únicamente al WC en caso de necesidad).
 - ✓ Recreo: salida del centro de manera ordenada (manteniendo distancia) o mantenerse en el aula sentado en pupitre.
- Excepción:**
- 2º IPDMN si no salen del centro, permanecerán en su pupitre; antes del cambio de aula, higienizarán mesa y silla; al llegar a su nueva aula, higienizarán mesa y silla.

PLAN DE CONTINGENCIA

PROTOCOLOS COVID

✓ Antes de salir de casa, TOMA DE TEMPERATURA: si superior a 37,5°C, NO SALIR.

Recordar Firma Compromiso

✓ En caso de presentar síntomas (fiebre, tos y/o dificultad respiratoria; otros síntomas como dolor de garganta, pérdida de olfato/gusto, dolores musculares, diarrea, dolor torácico o cefaleas), NO ACUDIR al centro.

Comunicar
al Tutor

✓ Si los síntomas aparecen durante la jornada lectiva, INFORMAR inmediatamente al profesor → SALA COVID:

llamada al centro de salud y/o

112 / 061 / 900300555

+

recogida de datos (Anexo 2)

+

regreso al domicilio

Llevar siempre
SIP

PLAN DE CONTINGENCIA

ce



A partir de ese momento...

MARCHA NORMAL

Ya nos informará Salud Pública de los pasos a seguir

fp
santa
ANA

NORMAS DE CONVIVENCIA Y DISCIPLINA

Faltas de asistencia: RESOLUCIÓN de 28 de julio de 2020, DOGV núm. 8870 de 30.07.2020

❖ Desde el inicio de curso hasta finalizar el mes de octubre, el Centro puede **anular** la matrícula:

- Si el alumno supera el 15% de faltas no justificadas (del cómputo global de horas del curso).
- Si el alumno no asiste, sin tener justificación, durante 10 días lectivos consecutivos.

Son faltas justificadas:

- Enfermedad (incluidas cuarentenas)
- Accidente
- Atención a familiares
- Otras (documentadas y aprobadas por el E.D.)

NORMAS DE CONVIVENCIA Y DISCIPLINA



❖ Si después del mes de octubre, se alcanza el 15% de faltas o la inasistencia no justificada durante 10 días lectivos consecutivos:

- En **CFGS Laboratorio Clínico y Biomédico**, del que no existe formación semipresencial o a distancia en oferta pública en la provincia de Valencia → **pérdida del derecho a evaluación continua** (el alumno sólo tendrá derecho a las convocatorias ordinaria y extraordinaria).
- En **CFGM CAE y CFGS IPDMN**, de los que existe formación semipresencial o a distancia en oferta pública en la provincia de Valencia → **anulación de matrícula**.

1º IPDMN

Módulo	Horas	15% hasta 31 de Octubre	15% del total del módulo
Atención al Paciente	128	144 Horas (ó 10 días lectivos consecutivos)	19,2 Horas
Fundamentos Físicos y Equipos	256		38,4 Horas
Anatomía por la Imagen	256		38,4 Horas
Protección Radiológica (Inglés)	224		33,6 Horas
Formación y Orientación Laboral	96		14,4 Horas

NORMAS DE CONVIVENCIA Y DISCIPLINA

EN CLASE

Puntualidad: (Timbre inicio-fin)

1ª Hora (8:00/08:15/8:30): permitido acceso hasta 15 minutos después, con penalización (**RETRASO**). 3 retrasos → computa 1 **FALTA**. Acceso transcurridos los 15 minutos, a criterio del profesor (siempre computa **FALTA**).

Móvil: desconectar (expulsión y correspondiente Faltas + Valoración Actitud)/no introducir en aulas de examen (lo anulan).

Ni alimentos ni bebidas en el aula durante las clases (nunca Laboratorio).

Dispositivos informáticos portátiles: autorización profesor.



**1º CFGS Imagen para el Diagnóstico y Medicina Nuclear –
960H**

Módulo	Horas	Profesor
Atención al Paciente	128	Carmen Vara
Fundamentos Físicos y Equipos	256	Amaya Santos
Anatomía por la Imagen	256	Adrián Poveda y Cristóbal Sánchez
Protección Radiológica (Inglés)	224	Isabel Hervás
Formación y Orientación Laboral	96	Eva Domingo

Horario 1º A-IPDMN

	Lunes	Martes	Mierc.	Jueves	Viernes
8:00-8:55	ANAT	ANAT	FFE	PROT	FFE
9:00-09:55	ANAT	ANAT	FFE	PROT	FFE
10:00-10:50	FOL	FOL	AT. PTE	ANAT	ANAT
10:50-11:20					
11:20-12:10	PROT	PROT	ANAT	AT. PTE	ANAT
12:15-13:10	FFE	FFE	PROT	TUT	AT. PTE
13:15-14:10	FFE	FFE	PROT	FOL	PROT
14:15-15:10	AT. PTE				

Tutora: M^a Carmen Vara

Horario 1º B-IPDMN

	Lunes	Martes	Mierc.	Jueves	Viernes
8:00-8:55	FFE	FFE	PROT	FFE	ANAT
9:00-09:55	FFE	FFE	PROT	FFE	ANAT
10:00-10:50	AT. PTE	PROT	FOL	PROT	PROT
10:50-11:20					
11:20-12:10	ANAT	AT. PTE	AT. PTE	PROT	PROT
12:15-13:10	ANAT	ANAT	FFE	ANAT	TUT
13:15-14:10	FOL	ANAT	FFE	ANAT	AT. PTE
14:15-15:10				FOL	

Tutora: Amaya Santos

Responsables COVID:
Araceli Quilis
Eva Domingo

Personal del centro y cargos

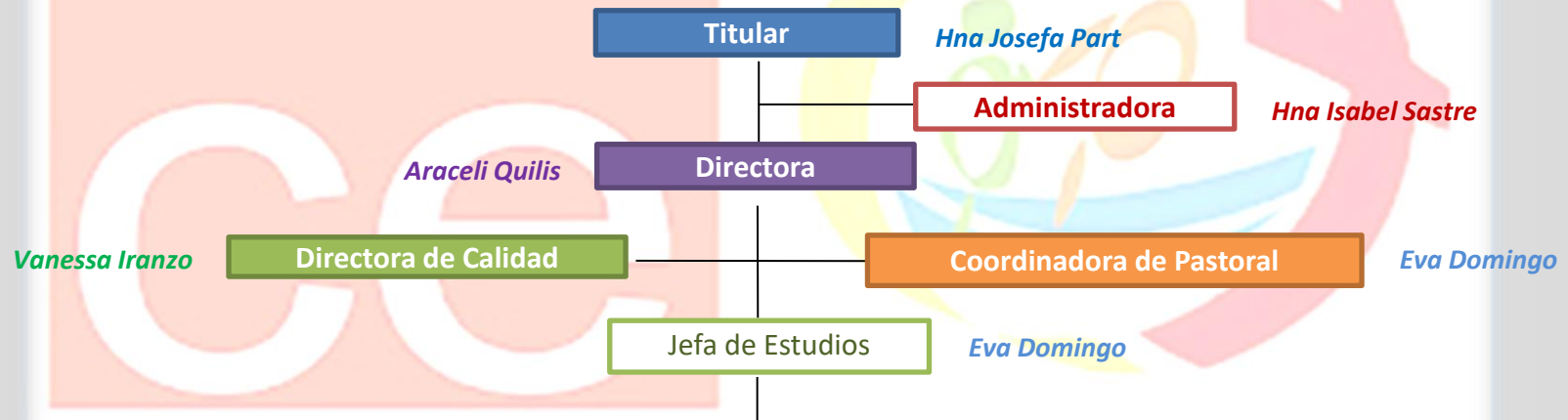

Tutores FC T:
Esperanza Casanova
Araceli Quilis
Vanessa Iranzo
Asunción Burriel
Carlos Sánchez
Eva Domingo
Marta Moya
Amparo Tamarit
Isabel Hervás
M^a Carmen Vara
Isabel Santacreu
Carmen Brezo
Cristóbal Sánchez
Amaya Santos
Adrián Poveda

PAS:
Patricia Ibáñez
Merche Viana
Conchín Chiner

Sanitaria: **Vanessa Iranzo**
Orientación: **Eva Domingo**
FCT: **Asunción Burriel**

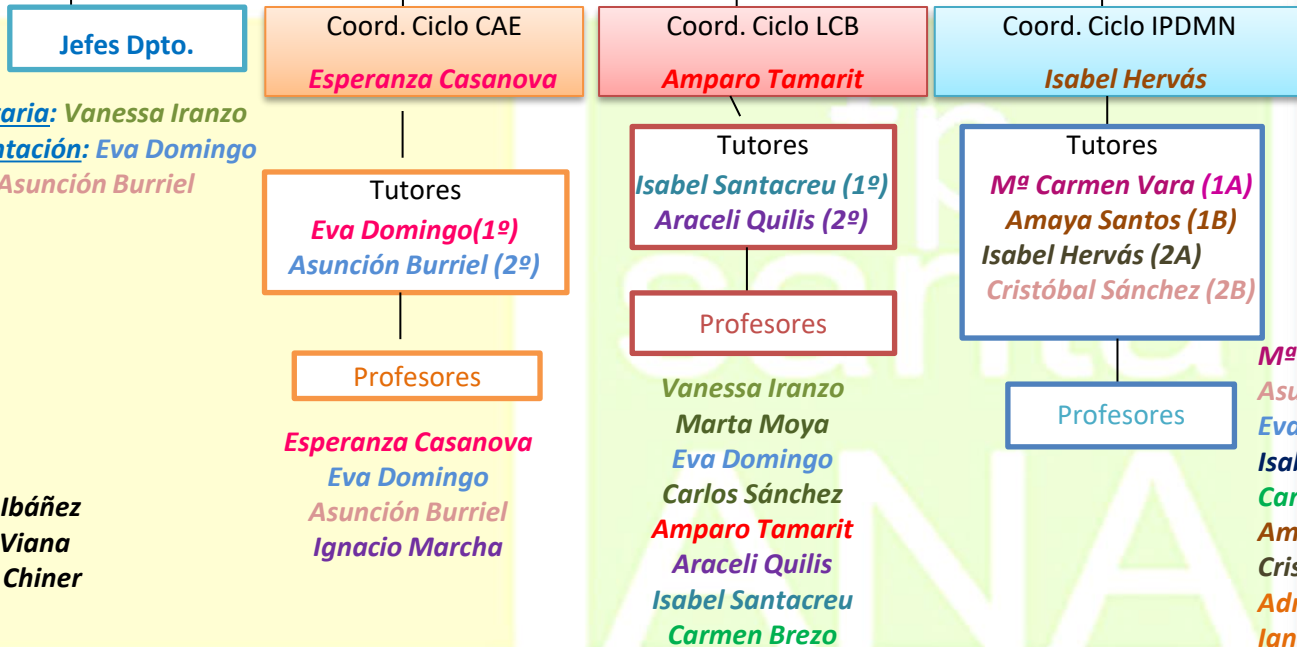

M^a Carmen Vara
Asunción Burriel
Eva Domingo
Isabel Hervás
Carmen Brezo
Amaya Santos
Cristóbal Sánchez
Adrián Poveda
Ignacio Marcha

Horarios Atención 1º IPDMN

HORARIOS ATENCIÓN SECRETARÍA Y DIRECCIÓN		
SECRETARÍA	Lunes a Viernes de 9:30 a 13:30 H	
DIRECCIÓN	L → 13:00-14:00 H // M-V → 9:30 - 10:30 H	
HORARIO DE ATENCIÓN TUTOR (Previa cita)		
Tutora 1º A	Mª Carmen Vara	Viernes de 08:00 h a 09:00 h
Tutora 1º B	Amaya Santos	Viernes de 10:00 h a 10:50 h

NORMATIVA CICLOS (DOGV 8870 de 30.07.2020)

- ❑ Evaluación continua → **Asistencia** a clase (85%)
- ❑ **Convocatorias**: 4 (una vez agotadas → Pruebas Libres ó Convocatoria de Gracia). Sólo 2 en FCT.
- ❑ **Matrículas**: 3 (anulación: hasta 2 meses antes de finalizar el curso; para sólo FCT y Módulo de Proyecto, antes de empezar).

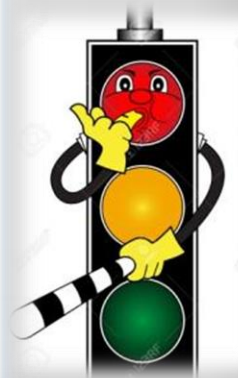

NORMATIVA CICLOS (DOGV 8870 de 30.07.2020)

Renuncia a Evaluación. Plazo → 30 días hábiles antes de evaluación final. Motivos:

- a) Enfermedad prolongada o accidente.
- b) Obligaciones de tipo personal o familiar.
- c) Desempeño de un puesto de trabajo.
- d) Maternidad o paternidad.
- e) Otras circunstancias, debidamente justificadas.
- f) Propuesta del equipo educativo (bloqueo convocatoria extraordinaria).

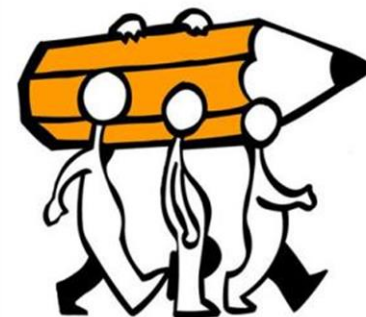

Si Renuncia a Evaluación en alguna convocatoria del módulo de FCT → implica renuncia del módulo profesional de **Proyecto**. Puede solicitarse la renuncia durante la realización del módulo.

NORMATIVA CICLOS (DOGV 8870 de 30.07.2020)

- Promoción de Curso → <240h, por decisión del equipo docente.
- Acceso a FCT
 - Con < de **240 h**, equipo docente decide.
 - Matrícula FCT en primer curso CAE cuando se quiera solicitar **EXENCIÓN TOTAL** del módulo.
 - Exención**: 1 año a tiempo completo (o su equivalente a tiempo parcial) de experiencia relacionada. Plazo → 30 días hábiles al inicio de las FCT.



NORMATIVA CICLOS (DOGV 8870 de 30.07.2020)

Convalidaciones:

Módulos LOGSE por módulos LOGSE (FOL, RET y PSAP en 1º CAE)

Módulos LOE por módulos LOGSE:

■ **LCB** →

- OPC+OyG aprobados, convalida Gestión de Muestras Biológicas;
- FOL-LOGSE+“Certificación de prevención de riesgos laborales de nivel básico”, convalida FOL-LOE.

■ **IPDMN** →

- ANATOMÍA aprobada, convalida ANATOMÍA;
- DIGITAL aprobada, convalida TC/ECO y RM (módulos de 2º curso);
- CONVENCIONAL aprobada, convalida RADIOLOGÍA SIMPLE y RADIOLOGÍA ESPECIAL (módulos de 2º curso).
- FOL+“Certificación de prevención de riesgos laborales de nivel básico”, cursado en cualquier ciclo superior, convalida FOL-LOE.



NORMATIVA CICLOS (DOGV 8870 de 30.07.2020)

Convalidaciones:

Nota 5 (asistencia a clase obligatoria hasta resolución).

En caso de ser convalidación de LOE a LOGSE (sólo en CAE), preguntar en Secretaría.

Solicitar sólo las del curso entrante:

- Plazo → Límite 25/09
- Lugar → descargar de la web del centro, pestaña “Novedades”.
- Documentación → Impreso cumplimentado + Certificado Notas (nuevo y original, **no sirve el ya entregado en matrícula**) + Fotocopia DNI vigente. Entrega de documentación al tutor de grupo.

BECAS: Información en

<https://www.infosubvenciones.es/bdnstrans/GE/es/convocatoria/518731>.

Plazo: hasta el 01 de Octubre de 2020

Solicitud a cumplimentar vía telemática a través de la sede electrónica en la dirección <https://sede.educacion.gob.es> o en www.educacionyfp.gob.es



NORMATIVA CICLOS (DOGV 8870 de 30.07.2020)

- Módulos LOE de otros ciclos, aprobados, con idéntico código y denominación → **APROBADOS CON ANTERIORIDAD** (mantienen la calificación).

- Notas (enteros) y Medias (Aritméticas, con 2 decim.)

No es nota de $(1^{\circ} + 2^{\circ})/2$



Reglamento de Régimen Interior

En breve, disponible en WEB
www.cfpsantaana.net

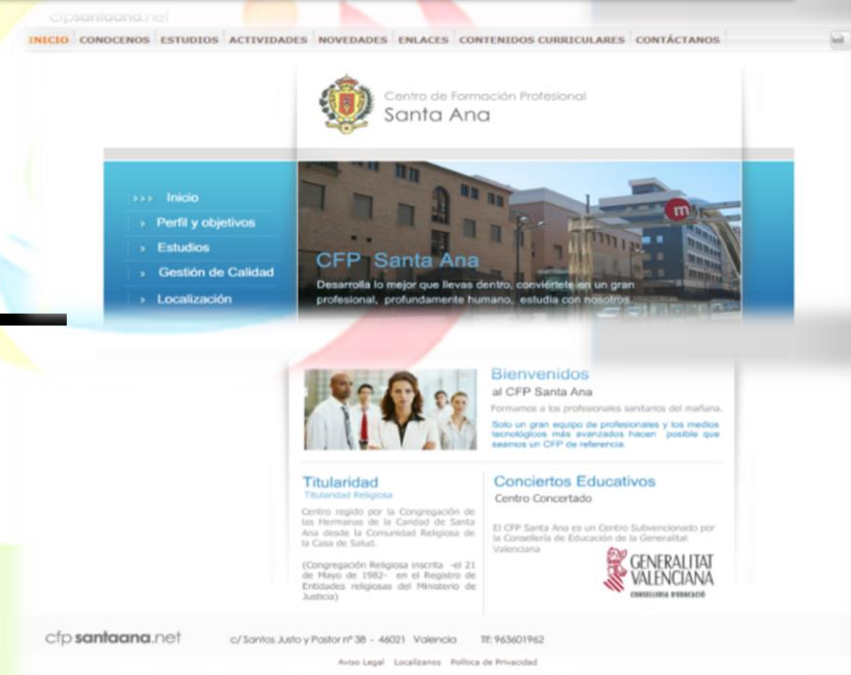

Seguro de Accidentes

UMAS
MUTUA DE SEGUROS

✓ Partes en Secretaría → Urgencias



HOSPITAL
Casa de Salud

Otra info

□ Calendario Escolar → DOGV nº 8826/03.06.2020

- Comienzo de Curso:
 - 07 de Septiembre de 2020
- Finalización del curso:
 - 23 de Junio de 2021
- Vacaciones:
 - Navidad: 23 de diciembre de 2020 a 6 de enero de 2021
 - Pascua: 01 al 12 abril de 2021
- Festivos:
 - 09 de Octubre de 2020 (Día de la Comunidad Valenciana)
 - 12 de Octubre de 2020 (Fiesta Nacional de España)
 - 08 de Diciembre de 2020 (Día de la Inmaculada Concepción)
 - 19 de Marzo de 2021 (San José)



Otra info

Horario de Servicios Escolares

- Biblioteca: 8:10 – 13:00 / 17:00 – 19:00 (Lunes a Viernes)
- Aula Informática: 09:00-13:00 (Previa Solicitud)
- Aula Estudio-Comedor

Actividades Programadas:

- ✓ Jornadas (CAE y IPDMN)
- ✓ Movilización Pasiva
- ✓ Bioética
- ✓ Curso SVB
- ✓ Curso Ecografía
- ✓ Taller de Lactancia materna
- ✓ Curso de iniciación a la FCT



❖ Actividades Complementarias y Extraescolares

~~Visita BIOPARC,
CASSA, EL
Palmar,
OCTUBRE~~



“Reunión de Familias”

Debido a las circunstancias, no se va a realizar. En caso de estar interesados, solicitar cita con el tutor para realizar videoconferencia.

www.cfpsantaana.net



[Home](#)

[El Centro](#)

[Novedades](#)

[Secretaría](#)~

[Contacto](#)~

[Acceso al Área Privada](#)



DESARROLLA LO MEJOR
QUE LLEVAS DENTRO,
ESTUDIA CON NOSOTROS





todas sus dimensiones.

Ciclos Formativos

Podrás estudiar con nosotros los siguientes ciclos:



CFGM Cuidados Auxiliares de Enfermería

Te permitirá trabajar atendiendo pacientes como Auxiliar de Enfermería en Hospitales, Clínicas, Residencias de Ancianos, Clínicas Dentales... Al finalizar, podrás acceder a un ciclo formativo de grado superior de la rama sanitaria para continuar formándote.

[Ver curso](#)

CFGS Laboratorio Clínico y Biomédico

Con este ciclo podrás trabajar realizando análisis de sangre, orina y otros fluidos biológicos para ayudar en el diagnóstico de enfermedades. Además, alcanzarás una buena preparación para acceder a estudios universitarios de sanidad: Enfermería, Fisioterapia, Podología, Logopedia, Medicina,...

[Ver curso](#)

CFGS Imagen para el Diagnóstico y Medicina Nuclear

Te capacitará para trabajar en Servicios de Radiodiagnóstico y Medicina Nuclear en hospitales, mutuas de accidentes, centros de diagnóstico, centros de salud o de especialidades, manejando equipos de Rayos X, TC, Resonancia Magnética, Vascular, Gammacámaras, PET,... Al terminar podrás acceder a estudios universitarios de Sanidad: Enfermería, Fisioterapia, Podología, Logopedia, Medicina,...



Calendario de admisión 2020/2021



Admisión próximo curso 2020-2021

Como medidas extraordinarias y específicas del procedimiento de admisión del alumnado, dada la alarma sanitaria, el procedimiento de admisión a las enseñanzas de Educación Infantil, Educación Primaria, Educación Secundaria Obligatoria, Bachillerato, Formación Profesional Básica, Formación Profesional de Grado Medio...

[Leer más >](#)



Calendario exámenes

A continuación paso a detallaros los periodos establecidos para la realización de exámenes en los diferentes cursos y convocatorias.

[Leer más >](#)



Prueba de acceso a Ciclos Formativos

Hoy 05/05/2020, ha salido publicada la convocatoria para la realización de la «Prueba de Acceso a Ciclos Formativos» de grado medio y superior para el año 2020. RESOLUCIÓN de 29 de abril de 2020, de la Dirección General...

[Leer más >](#)



Convalidaciones y otros trámites



- [Convalidación estudios LOGSE](#)
- [Convalidación estudios LOE](#)
- [Convalidación estudios MEC](#)
- [Solicitud renuncia a módulos](#)
- [Solicitud anulación de matrícula](#)
- [Aplazamiento módulo FCT](#)
- [Exención módulo FCT](#)



Trámite título ciclo formativo de Grado Medio

Instrucciones para la obtención de impresos de las tasas administrativas.

- Tasas título
 - [Instrucciones tasas título GM 2019-2020 Junio](#)
 - [Modelo 046](#)
- Tasas certificado de notas
 - [Instrucciones tasas certificado de notas](#)
 - [Modelo 046](#)



Trámite título ciclo formativo de Grado Superior

Instrucciones para la obtención de impresos de las tasas administrativas.

- Tasas título
 - [Instrucciones tasas título GS 2019-2020 Junio](#)
 - [Modelo 046](#)

