

*Desarrolla lo mejor que llevas dentro, conviértete en un gran profesional, profundamente humano...*

**Bienvenido a nuestro centro**

Comunicar clave  
puerta

*Curso 20-21*





## Centro FP Santa Ana

***Es un Centro Privado concertado de Titularidad Religiosa, regido por las Hermanas de la Caridad de Santa Ana.***

- Confesionalidad – Respeto
- Formación Integral:
  - Excelentes Personas
  - Profesionales Competentes → Trabajo
  - Acceso a otros estudios superiores



***Integrar la propia personalidad y potenciar la autoestima***

**“Se que puedo,  
creo que puedo  
y lo lograré”**

***Desarrollar la apertura a los otros y estimular el compromiso por construir un mundo más humano, más justo y más solidario***



***Reconocerse como ser abierto a la Trascendencia  
(proporcionando experiencias, opciones,...)***

***Alcanzar una competencia técnico-profesional del más alto nivel que facilite la integración en el mundo laboral y/o faculte para acceder a otros estudios***



# Grado Superior Laboratorio Clínico y Biomédico

LOE

Curso	Módulo	Horas
<b>1º</b>	GESTIÓN DE MUESTRAS BIOLÓGICAS (Inglés)	256
	TÉCNICAS GENERALES DE LABORATORIO	224
	BIOLOGÍA MOLECULAR Y CITOGENÉTICA	192
	FISIOPATOLOGÍA GENERAL	192
	FORMACIÓN Y ORIENTACIÓN LABORAL	96
<b>2º</b>	ANÁLISIS BIOQUÍMICO (Inglés)	200
	TÉCNICAS DE INMUNODIAGNÓSTICO	80
	MICROBIOLOGÍA CLÍNICA	140
	TÉCNICAS DE ANÁLISIS HEMATOLÓGICO	120
	EMPRESA E INICIATIVA EMPRENDEDORA	60
	PROYECTO DE LABORATORIO CLÍNICO Y BIOMÉDICO	40
	FORMACIÓN EN CENTROS DE TRABAJO	400
<b>Total</b>		<b>2.000</b>



# Empresas que colaboran con nuestro centro para la realización de FCT:



**SALUD PEDIÁTRICA INTEGRAL S.L., RET PET IBERIA, ERESCANNER, CLÍNICA DENTAL DR HURTADO, CLÍNICA DENTAL B. SARRIÓN**

*Otros centros concertados para este curso: Hospital de Sagunto, CSISP, Clínica dental Mínguez, Centro de Investigación Hospital la Fe, Diagnosalud,, Millenium, ,,,...*

# NORMAS DE CONVIVENCIA Y DISCIPLINA

## GENERALES

- ✓ Comportamiento correcto
- ✓ Respeto de instalaciones y material común
- ✓ No fumar dentro del Centro (Ley 42/2010)
- ✓ Vestimenta adecuada

Dentro de un pensamiento diferente debe haber un respeto mutuo



# PLAN DE CONTINGENCIA

## PROTOSCOLOS COVID

- ✓ Uso **OBLIGATORIO** de mascarilla.
- ✓ Higiene de manos **OBLIGATORIA** (dispensadores).
- ✓ **CIRCULACIÓN** individual y por la derecha, respetando distancia de seguridad. Uso máquinas vending: distancia 1,5m.
- ✓ Horarios de entrada/salida y descansos **LIMITADOS** y **ESCALONADOS**.
- ✓ Aseos con **AFORO MÁXIMO** de 2 personas.
- ✓ **NO** permanecer en los pasillos.
- ✓ Uso de papeleras **CON TAPA** para mascarillas, pañuelos,...

# PLAN DE CONTINGENCIA

## EN EL AULA

- ✓ Sentados a 1,5m de distancia, sin moverse del pupitre.
  - ✓ Uso OBLIGATORIO de mascarilla.
  - ✓ Enseres personales en pupitre propio (incluida bata laboratorio).
  - ✓ NO salir en los cambios de clase (únicamente al WC en caso de necesidad).
  - ✓ Recreo: salida del centro de manera ordenada (manteniendo distancia) o mantenerse en el aula sentado en pupitre.
- Excepción:**
- 2º IPDMN si no salen del centro, permanecerán en su pupitre; antes del cambio de aula, higienizarán mesa y silla; al llegar a su nueva aula, higienizarán mesa y silla.



# PLAN DE CONTINGENCIA

## PROTOCOLOS COVID

✓ Antes de salir de casa, **TOMA DE TEMPERATURA**: si superior a 37,5°C, **NO SALIR**.

Recordar Firma Compromiso

✓ En caso de presentar síntomas (fiebre, tos y/o dificultad respiratoria; otros síntomas como dolor de garganta, pérdida de olfato/gusto, dolores musculares, diarrea, dolor torácico o cefaleas), **NO ACUDIR** al centro.

Comunicar  
al Tutor

✓ Si los síntomas aparecen durante la jornada lectiva, **INFORMAR** inmediatamente al profesor → **SALA COVID**:

llamada al centro de salud y/o

112 / 061 / 900300555

+

recogida de datos (Anexo 2)

+

regreso al domicilio

Llevar siempre  
SIP

# PLAN DE CONTINGENCIA

ce



**A partir de ese momento...**

**MARCHA NORMAL**

**Ya nos informará Salud Pública de los pasos a seguir**

fp  
santa  
ANA

# NORMAS DE CONVIVENCIA Y DISCIPLINA

**Faltas de asistencia:** RESOLUCIÓN de 28 de julio de 2020, DOGV núm. 8870 de 30.07.2020

❖ Desde el inicio de curso hasta finalizar el mes de octubre, el Centro puede **anular** la matrícula:

- Si el alumno supera el 15% de faltas no justificadas (del cómputo global de horas del curso).
- Si el alumno no asiste, sin tener justificación, durante 10 días lectivos consecutivos.

## Son faltas justificadas:

- Enfermedad (incluidas cuarentenas)
- Accidente
- Atención a familiares
- Otras (documentadas y aprobadas por el E.D.)

# NORMAS DE CONVIVENCIA Y DISCIPLINA



❖ Si después del mes de octubre, se alcanza el 15% de faltas o la inasistencia no justificada durante 10 días lectivos consecutivos:

- En **CFGS Laboratorio Clínico y Biomédico**, del que no existe formación semipresencial o a distancia en oferta pública en la provincia de Valencia → **pérdida del derecho a evaluación continua** (el alumno sólo tendrá derecho a las convocatorias ordinaria y extraordinaria).
- En **CFGM CAE y CFGS IPDMN**, de los que existe formación semipresencial o a distancia en oferta pública en la provincia de Valencia → **anulación de matrícula**.



## 2º LCB

Módulo	Horas	15% hasta 31 de Octubre	15% del total del módulo
Análisis Bioquímico (Inglés)	200	90 Horas (o 10 días consecutivos)	30 Horas
Técnicas de Inmunodiagnóstico	80		12 Horas
Microbiología Clínica	140		21 Horas
Técnicas de Análisis Hematológico	120		18 Horas
Empresa e Iniciativa Emprendedora	60		9 Horas

Módulo de Proyecto	40 Horas
FCT	400 Horas

# NORMAS DE CONVIVENCIA Y DISCIPLINA

## EN CLASE

### **Puntualidad:** (Timbre inicio-fin)

1ª Hora (8:00/08:15/8:30): permitido acceso hasta 15 minutos después, con penalización (**RETRASO**). 3 retrasos → computa 1 **FALTA**. Acceso transcurridos los 15 minutos, a criterio del profesor (siempre computa **FALTA**).

### **Móvil:** desconectar (expulsión y correspondiente Faltas + Valoración Actitud)/no introducir en aulas de examen (lo anulan).

### Ni alimentos ni bebidas en el aula durante las clases (nunca Laboratorio).

### Dispositivos informáticos portátiles: autorización profesor.



**2º CFGS Laboratorio de Diagnóstico Clínico -1040H**

<b>Módulo</b>	<b>Horas</b>	<b>Profesor</b>
<b>Análisis Bioquímico (Inglés)</b>	<b>200</b>	<b>Marta Moya e Isabel Santacreu</b>
<b>Técnicas de Inmunodiagnóstico</b>	<b>80</b>	<b>Amparo Tamarit y Araceli Quilis</b>
<b>Microbiología Clínica</b>	<b>140</b>	<b>Amparo Tamarit y Vanessa Iranzo</b>
<b>Técnicas de Análisis Hematológico</b>	<b>120</b>	<b>Isabel Santacreu y Araceli Quilis</b>
<b>Empresa e Iniciativa Emprendedora</b>	<b>60</b>	<b>Carmen Brezo</b>
<b>Módulo de Proyecto</b>	<b>40</b>	<b>Varios</b>
<b>FCT</b>	<b>400</b>	

# Horario 2º LCB

	lunes	martes	miercoles	jueves	viernes
8:30-9:25	<b>INMUNO</b>	<b>HEMA</b>	<b>INMUNO</b>	<b>INMUNO</b>	<b>EIE</b>
9:30-10:25	<b>INMUNO</b>	<b>MICRO</b>	<b>MICRO</b>	<b>BQ</b>	<b>BQ</b>
10:30-11:25	<b>HEMA</b>	<b>MICRO</b>	<b>MICRO</b>	<b>BQ</b>	<b>BQ</b>
11:25-11:55					
11:55-12:45	<b>HEMA</b>	<b>BQ</b>	<b>TUT</b>	<b>MICRO</b>	<b>MICRO</b>
12:50-13:40	<b>BQ</b>	<b>BQ</b>	<b>BQ</b>	<b>HEMA</b>	<b>MICRO</b>
13:45-14:40	<b>BQ</b>	<b>EIE</b>	<b>BQ</b>	<b>HEMA</b>	<b>HEMA</b>
14:45-15:40				<b>EIE</b>	

*Tutora: Araceli Quilis*



**Responsables COVID:**  
**Araceli Quilis**  
**Eva Domingo**

# Personal del centro y cargos



**Tutores FC T:**  
**Esperanza Casanova**  
**Araceli Quilis**  
**Vanessa Iranzo**  
**Asunción Burriel**  
**Carlos Sánchez**  
**Eva Domingo**  
**Marta Moya**  
**Amparo Tamarit**  
**Isabel Hervás**  
**M<sup>a</sup> Carmen Vara**  
**Isabel Santacreu**  
**Carmen Brezo**  
**Cristóbal Sánchez**  
**Amaya Santos**  
**Adrián Poveda**

**Sanitaria:** **Vanessa Iranzo**  
**Orientación:** **Eva Domingo**  
**FCT:** **Asunción Burriel**

**PAS:**  
**Patricia Ibáñez**  
**Merche Viana**  
**Conchín Chiner**

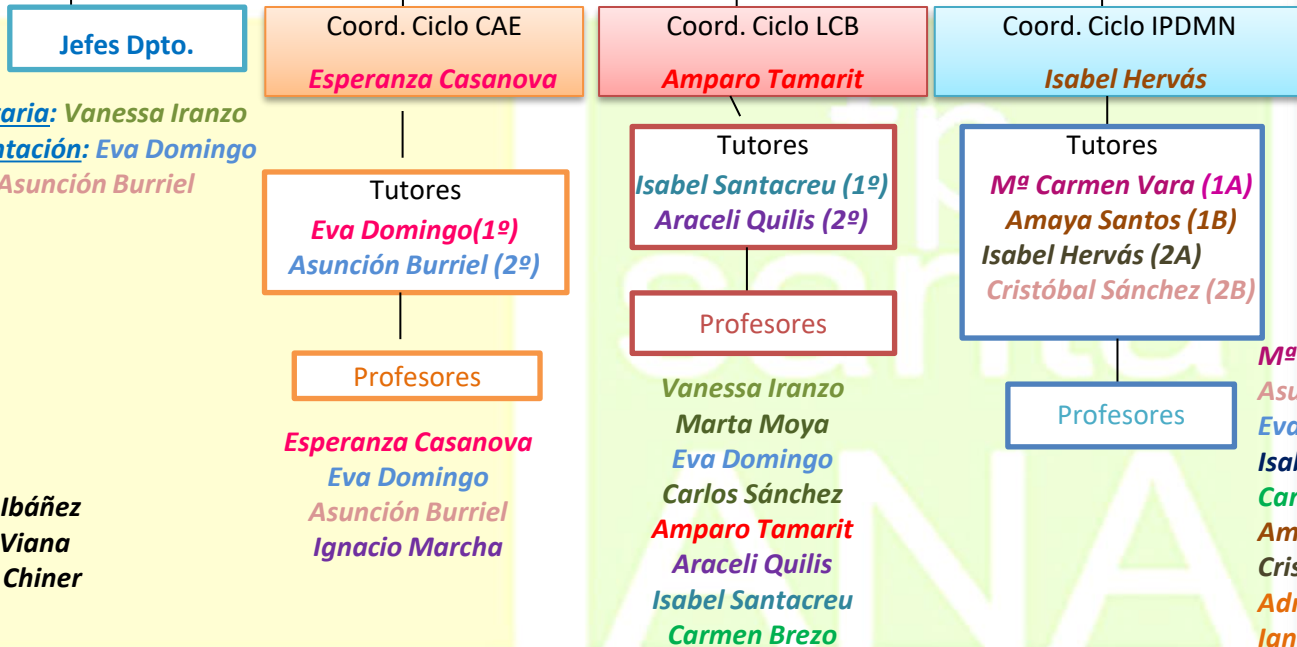

**M<sup>a</sup> Carmen Vara**  
**Asunción Burriel**  
**Eva Domingo**  
**Isabel Hervás**  
**Carmen Brezo**  
**Amaya Santos**  
**Cristóbal Sánchez**  
**Adrián Poveda**  
**Ignacio Marcha**

# Horarios Atención 2º LCB

HORARIOS ATENCIÓN SECRETARÍA Y DIRECCIÓN		
SECRETARÍA	Lunes a Viernes de 9:30 a 13:30 H	
DIRECCIÓN	L → 13:00-14:00 H // M-V → 9:30 - 10:30 H	
HORARIO DE ATENCIÓN TUTOR (Previa cita)		
Tutora	Araceli Quilis	Viernes de 11:30 h a 12:30 h

# NORMATIVA CICLOS (DOGV 8870 de 30.07.2020)

- ❑ **Evaluación continua** → **Asistencia** a clase (85%)
- ❑ **Convocatorias**: 4 (una vez agotadas → Pruebas Libres ó Convocatoria de Gracia). Sólo 2 en FCT.
- ❑ **Matrículas**: 3 (anulación: hasta 2 meses antes de finalizar el curso; para sólo FCT y Módulo de Proyecto, antes de empezar).



# NORMATIVA CICLOS (DOGV 8870 de 30.07.2020)

Renuncia a Evaluación. Plazo → 30 días hábiles antes de evaluación final. Motivos:

- a) Enfermedad prolongada o accidente.
- b) Obligaciones de tipo personal o familiar.
- c) Desempeño de un puesto de trabajo.
- d) Maternidad o paternidad.
- e) Otras circunstancias, debidamente justificadas.
- f) Propuesta del equipo educativo (bloqueo convocatoria extraordinaria).

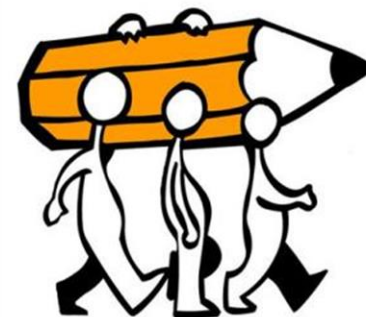

Si Renuncia a Evaluación en alguna convocatoria del módulo de FCT → implica renuncia del módulo profesional de **Proyecto**. Puede solicitarse la renuncia durante la realización del módulo.



# NORMATIVA CICLOS (DOGV 8870 de 30.07.2020)

- Promoción de Curso → <240h, por decisión del equipo docente.
- Acceso a FCT
  - Con < de **240 h**, equipo docente decide.
  - Matrícula FCT en primer curso CAE cuando se quiera solicitar **EXENCIÓN TOTAL** del módulo.
  - Exención**: 1 año a tiempo completo (o su equivalente a tiempo parcial) de experiencia relacionada. Plazo → 30 días hábiles al inicio de las FCT.



# NORMATIVA CICLOS (DOGV 8870 de 30.07.2020)

## Convalidaciones:

Módulos LOGSE por módulos LOGSE (FOL, RET y PSAP en 1º CAE)

Módulos LOE por módulos LOGSE:

■ **LCB** →

- OPC+OyG aprobados, convalida Gestión de Muestras Biológicas;
- FOL-LOGSE+“Certificación de prevención de riesgos laborales de nivel básico”, convalida FOL-LOE.

■ **IPDMN** →

- ANATOMÍA aprobada, convalida ANATOMÍA;
- DIGITAL aprobada, convalida TC/ECO y RM (módulos de 2º curso);
- CONVENCIONAL aprobada, convalida RADIOLOGÍA SIMPLE y RADIOLOGÍA ESPECIAL (módulos de 2º curso).
- FOL+“Certificación de prevención de riesgos laborales de nivel básico”, cursado en cualquier ciclo superior, convalida FOL-LOE.



# NORMATIVA CICLOS (DOGV 8870 de 30.07.2020)

## Convalidaciones:

Nota 5 (asistencia a clase obligatoria hasta resolución).

En caso de ser convalidación de LOE a LOGSE (sólo en CAE), preguntar en Secretaría.

Solicitar sólo las del curso entrante:

- Plazo → Límite 25/09
- Lugar → descargar de la web del centro, pestaña “Novedades”.
- Documentación → Impreso cumplimentado + Certificado Notas (nuevo y original, **no sirve el ya entregado en matrícula**) + Fotocopia DNI vigente. Entrega de documentación al tutor de grupo.

BECAS: Información en

<https://www.infosubvenciones.es/bdnstrans/GE/es/convocatoria/518731>.

Plazo: hasta el 01 de Octubre de 2020

Solicitud a cumplimentar vía telemática a través de la sede electrónica en la dirección <https://sede.educacion.gob.es> o en [www.educacionyfp.gob.es](http://www.educacionyfp.gob.es)



# NORMATIVA CICLOS (DOGV 8870 de 30.07.2020)

- Módulos LOE de otros ciclos, aprobados, con idéntico código y denominación → **APROBADOS CON ANTERIORIDAD** (mantienen la calificación).

- Notas (enteros) y Medias (Aritméticas, con 2 decim.)

**No** es nota de  $(1^{\circ} + 2^{\circ})/2$



# Reglamento de Régimen Interior

En breve, disponible en WEB  
[www.cfpsantaana.net](http://www.cfpsantaana.net)

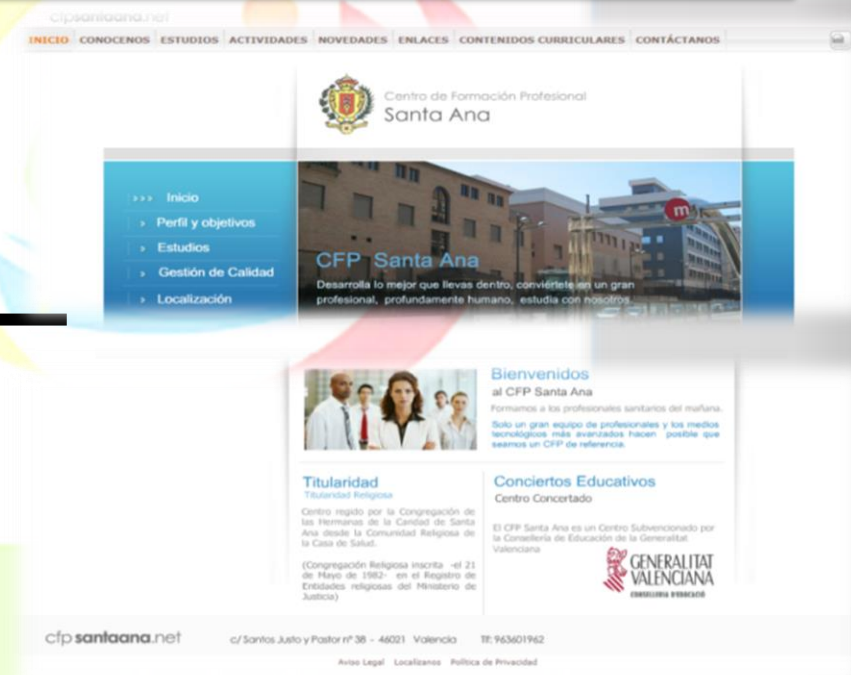

Seguro de Accidentes

**UMAS**  
MUTUA DE SEGUROS

✓ Partes en Secretaría → Urgencias



**HOSPITAL**  
Casa de Salud



# Otra info

## □ Calendario Escolar → DOGV nº 8826/03.06.2020

- Comienzo de Curso:
  - 07 de Septiembre de 2020
- Finalización del curso:
  - 23 de Junio de 2021
- Vacaciones:
  - Navidad: 23 de diciembre de 2020 a 6 de enero de 2021
  - Pascua: 01 al 12 abril de 2021
- Festivos:
  - 09 de Octubre de 2020 (Día de la Comunidad Valenciana)
  - 12 de Octubre de 2020 (Fiesta Nacional de España)
  - 08 de Diciembre de 2020 (Día de la Inmaculada Concepción)
  - 19 de Marzo de 2021 (San José)





# Otra info

## Horario de Servicios Escolares

- Biblioteca: 8:10 – 13:00 / 17:00 – 19:00 (Lunes a Viernes)
- Aula Informática: 09:00-13:00 (Previa Solicitud)
- Aula Estudio-Comedor

## Actividades Programadas:

- ✓ Jornadas (CAE y IPDMN)
- ✓ Movilización Pasiva
- ✓ Bioética
- ✓ Curso SVB
- ✓ Curso Ecografía
- ✓ Taller de Lactancia materna
- ✓ Curso de iniciación a la FCT



❖ Actividades Complementarias y Extraescolares

~~Visita BIOPARC,  
CASSA, EL  
Palmar,  
OCTUBRE~~



## “Reunión de Familias”

**Debido a las circunstancias, no se va a realizar. En caso de estar interesados, solicitar cita con el tutor para realizar videoconferencia.**

# www.cfpsantaana.net



[Home](#)

[El Centro](#)

[Novedades](#)

[Secretaría](#)~

[Contacto](#)~

[Acceso al Área Privada](#)



DESARROLLA LO MEJOR  
QUE LLEVAS DENTRO,  
ESTUDIA CON NOSOTROS





todas sus dimensiones.

## Ciclos Formativos

Podrás estudiar con nosotros los siguientes ciclos:



### CFGM Cuidados Auxiliares de Enfermería

Te permitirá trabajar atendiendo pacientes como Auxiliar de Enfermería en Hospitales, Clínicas, Residencias de Ancianos, Clínicas Dentales... Al finalizar, podrás acceder a un ciclo formativo de grado superior de la rama sanitaria para continuar formándote.

[Ver curso](#)

### CFGS Laboratorio Clínico y Biomédico

Con este ciclo podrás trabajar realizando análisis de sangre, orina y otros fluidos biológicos para ayudar en el diagnóstico de enfermedades. Además, alcanzarás una buena preparación para acceder a estudios universitarios de sanidad: Enfermería, Fisioterapia, Podología, Logopedia, Medicina,...

[Ver curso](#)

### CFGS Imagen para el Diagnóstico y Medicina Nuclear

Te capacitará para trabajar en Servicios de Radiodiagnóstico y Medicina Nuclear en hospitales, mutuas de accidentes, centros de diagnóstico, centros de salud o de especialidades, manejando equipos de Rayos X, TC, Resonancia Magnética, Vascular, Gammacámaras, PET,... Al terminar podrás acceder a estudios universitarios de Sanidad: Enfermería, Fisioterapia, Podología, Logopedia, Medicina,...





## Calendario de admisión 2020/2021



### Admisión próximo curso 2020-2021

Como medidas extraordinarias y específicas del procedimiento de admisión del alumnado, dada la alarma sanitaria, el procedimiento de admisión a las enseñanzas de Educación Infantil, Educación Primaria, Educación Secundaria Obligatoria, Bachillerato, Formación Profesional Básica, Formación Profesional de Grado Medio...

[Leer más >](#)



### Calendario exámenes

A continuación paso a detallaros los periodos establecidos para la realización de exámenes en los diferentes cursos y convocatorias.

[Leer más >](#)



### Prueba de acceso a Ciclos Formativos

Hoy 05/05/2020, ha salido publicada la convocatoria para la realización de la «Prueba de Acceso a Ciclos Formativos» de grado medio y superior para el año 2020. RESOLUCIÓN de 29 de abril de 2020, de la Dirección General...

[Leer más >](#)



## Convalidaciones y otros trámites



- [Convalidación estudios LOGSE](#)
- [Convalidación estudios LOE](#)
- [Convalidación estudios MEC](#)
- [Solicitud renuncia a módulos](#)
- [Solicitud anulación de matrícula](#)
- [Aplazamiento módulo FCT](#)
- [Exención módulo FCT](#)



## Trámite título ciclo formativo de Grado Medio

Instrucciones para la obtención de impresos de las tasas administrativas.

- Tasas título
  - [Instrucciones tasas título GM 2019-2020 Junio](#)
  - [Modelo 046](#)
- Tasas certificado de notas
  - [Instrucciones tasas certificado de notas](#)
  - [Modelo 046](#)



## Trámite título ciclo formativo de Grado Superior

Instrucciones para la obtención de impresos de las tasas administrativas.

- Tasas título
  - [Instrucciones tasas título GS 2019-2020 Junio](#)
  - [Modelo 046](#)



